



RENDICIÓN DE CUENTAS GAD PARROQUIAL RIOCHICO Y DE LA PRESIDENTA - EJERCICIO FISCAL 2024

Fecha:
4 de Julio del 2025

MARCO NORMATIVO



Constitución de la República del Ecuador: Art 61, Art 95, Art 100

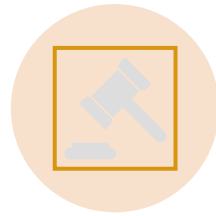

Ley Orgánica de Participación Ciudadana: Art. 88.- “[...] Derecho ciudadano a la rendición de cuentas; Art.90 .- “[...] Sujetos obligados



Ley Orgánica del Consejo de Participación Ciudadana y Control Social: Art.9

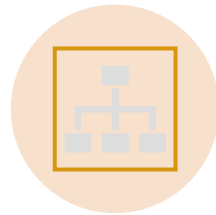

Código Orgánico de Organización Territorial, Autonomía y Descentralización: Art 304.- “[...] Rendición de cuentas



Resolución No. CPCCS-PLE-SG-069-2021-476, Reglamento de Rendición de Cuentas, del Consejo de Participación Ciudadana y Control Social: Art. 4, Art. 6, Art. 12



OBJETIVO DEL INFORME DE RENDICIÓN DE CUENTAS 2024

Ley Orgánica de Participación Ciudadana

Artículo 91. – “[...] Objetivos. - La rendición de cuentas tiene los siguientes objetivos:

1. Garantizar a los mandantes el acceso a la información de manera periódica y permanente, con respecto a la gestión pública;
2. Facilitar el ejercicio del derecho a ejecutar el control social de las acciones u omisiones de las gobernantes y los gobernantes, funcionarias y funcionarios, o de quienes manejen fondos públicos;
3. Vigilar el cumplimiento de las políticas públicas; y,
4. Prevenir y evitar la corrupción y el mal gobierno [...].”

GESTIÓN PRESUPUESTARIA GADP RIOCHICO 2024

RESULTADOS DE LA EJECUCIÓN PRESUPUESTARIA GLOBAL

Presupuesto 2024
 Acuerdo 039 **\$340498.41**

Presupuesto 2024 con
 arrastre 2023 **\$617233.97**

DETALLE	PRESUPUESTO	DISMINUCIÓN EN DOLARES RESPECTO DEL ANTERIOR	DISMINUCIÓN EN % RESPECTO DEL ANTERIOR
REBAJA ACUERDO 062 26/Octubre/2023	\$ 384,386.11		
REBAJA ACUERDO 007 MARZO 2024	\$ 320,628.19	\$ -63,757.92	-16.59%
AUMENTO ACUERDO 029 DE JUNIO 2024	\$340,498.41	\$ 19,870.22	6.20%
RATIFICACION ACUERDO 039 OCTUBRE 2024	\$ 340,498.41	\$ -	0.00%

CODIFICADO
\$617233.97

EJECUTADO
\$519695.22

84.20%

EJECUCIÓN MONETARIA \$

65%

Presupuesto participativo para el 2024 se estimó en \$86,235.53

Presupuesto participativo ejecutado \$87952.01



Adquisición de juegos parque	12650.00
Convenio GPM acarreo de material mantenimiento de vías	52530.90
Capacitación Agrícola coco, limón, cacao, en coordinación con el MAG	0.00
Alquiler de maquinaria limpieza de canales	17350.00
Iluminación de canchas comunitarias	0.00
Mantenimiento iluminación cementerio	1521.11
Mantenimiento iluminación casco parroquial	3900.00
Desazolve de esteros en comunidades San Vicente, Tomatal, Chacras Afuera con gestión coordinada a través de Municipio de Portoviejo	0.00
SUMATORIA	\$87952.01

INVERSIÓN EN GRUPOS PRIORITARIOS

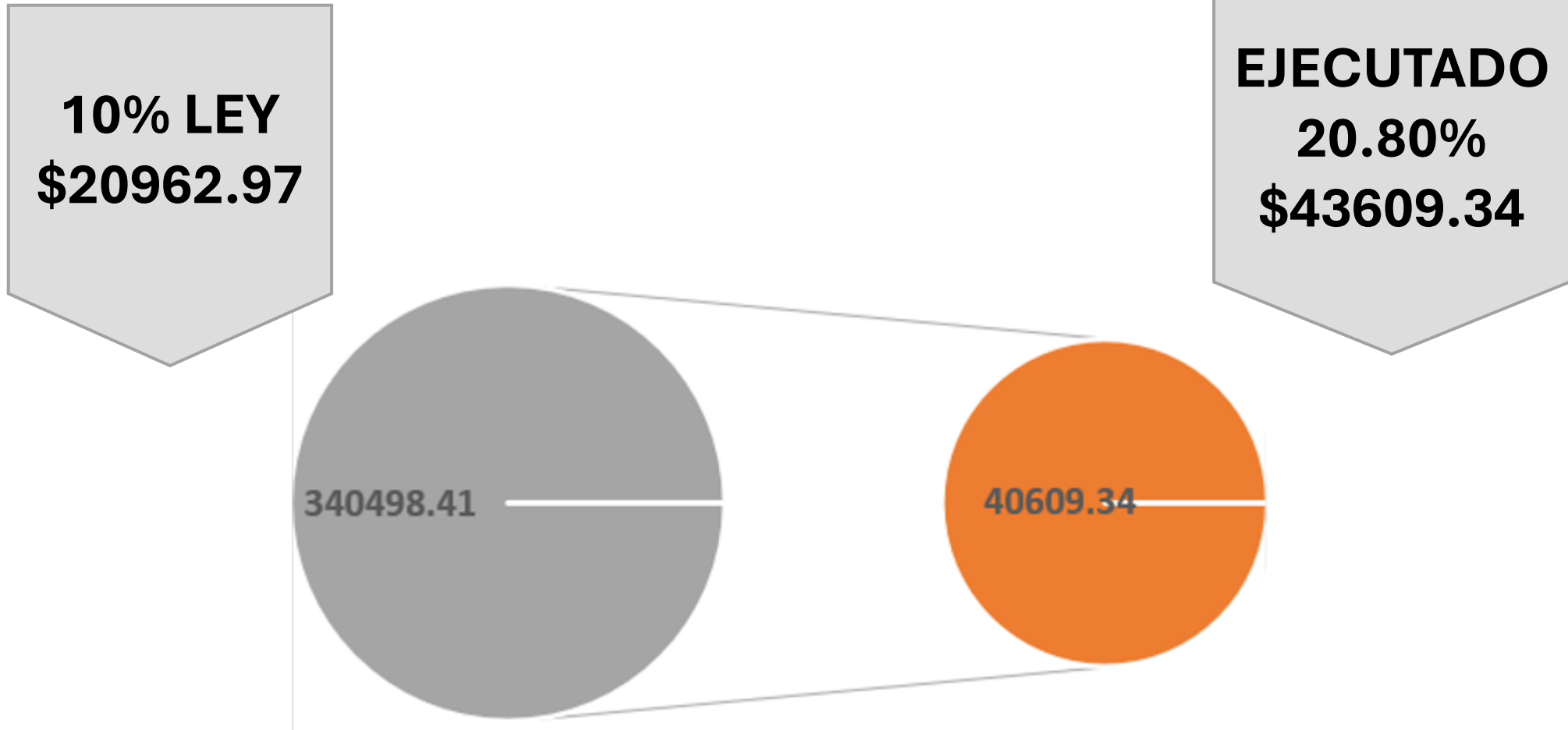

El presupuesto total del año 2024 fue de \$340498.41. En cuanto a la inversión en los grupos prioritarios se ejecutó **43609.34** que representa el 20.80% de la inversión y el 11.92% en relación con el presupuesto total.

INVERSIÓN EN GRUPOS PRIORITARIOS

PROYECTOS EJECUTADOS:

Entrenando Valores (asistentes, insumos canchas 2 escuelas, evento jornadas deportivas interinstitucional)

Proyecto difusión de emprendedores y cultural liderado por jóvenes de la parroquia

Cursos vacacionales

Convenio Curso de Pintura para niños y niñas

Proyecto Tejedora en crochet con prioridad para mujeres en mayoría de edad.

Insumos para atención en Centro de Fisioterapia

Convenio MIESS para atención con insumos a los CNH

AVANCES EN EL CUMPLIMIENTO DEL PLAN DE DESARROLLO Y ORDENAMIENTO TERRITORIAL

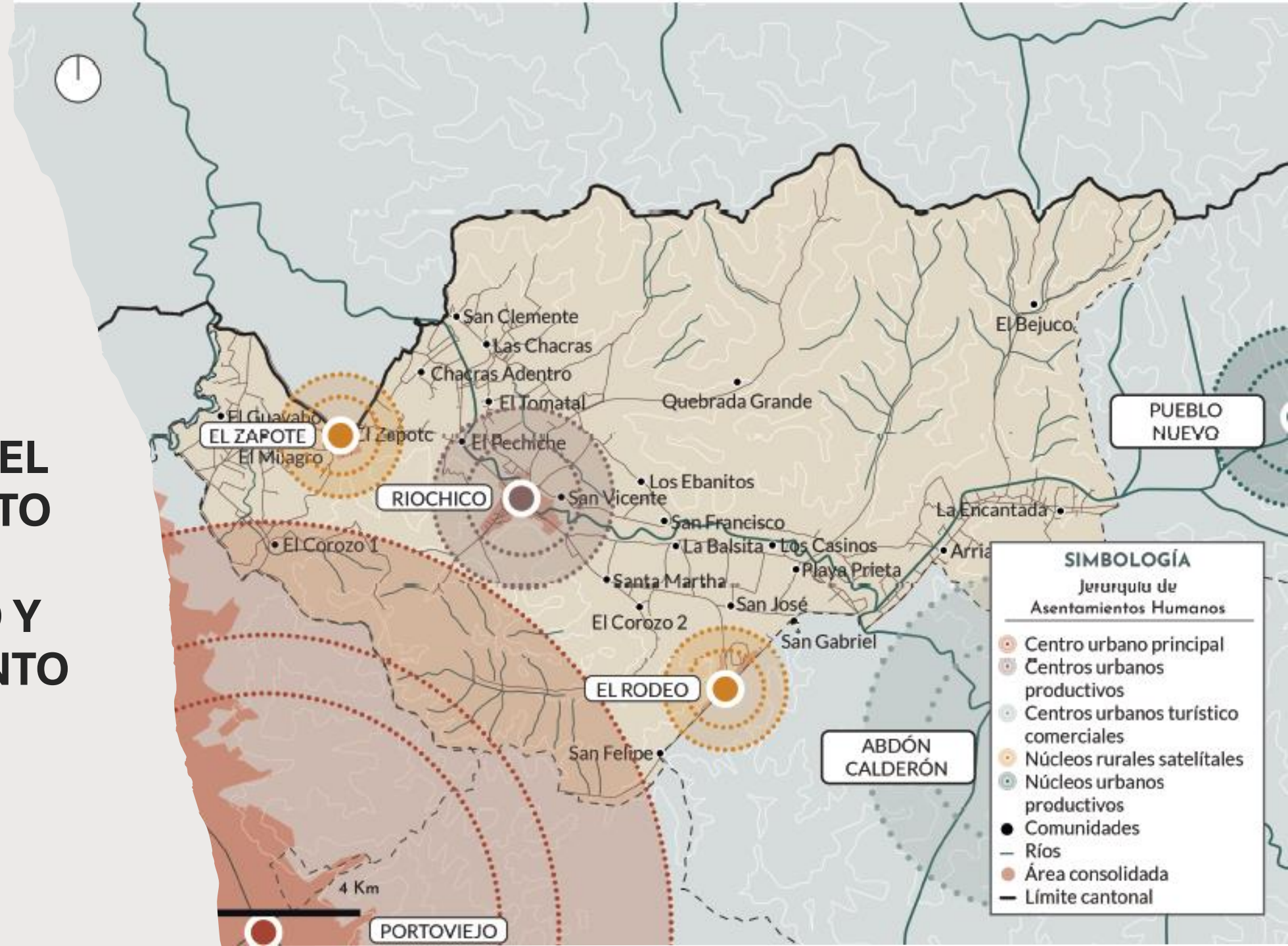



**O.1. INSTAURAR
MODERNIZACIÓN PARA LA
GOBERNABILIDAD Y GESTIÓN
PÚBLICA DE CALIDAD Y
SERVICIO AL CIUDADANO**

ADQUISICIÓN E IMPLEMENTACIÓN DE CÁMARAS DE SEGURIDAD, E INFRAESTRUCTURA TECNOLÓGICA PARA, FORTALECER EL SERVICIO DE VIDEO VIGILANCIA DE LAS INSTALACIONES DEL GAD PARROQUIAL RIOCHICO DEL CANTÓN PORTOVIEJO DE LA PROVINCIA DE MANABÍ



"Con tecnología y vigilancia reforzamos la seguridad, el control y el bienestar de nuestras instalaciones en la parroquia."



**ADQUISICIÓN E
IMPLEMENTACIÓN DE
CÁMARAS DE
SEGURIDAD, E
INFRAESTRUCTURA
TECNOLÓGICA PARA,
FORTALECER EL
SERVICIO DE VIDEO
VIGILANCIA DE LAS
INSTALACIONES DEL
GAD PARROQUIAL
RIOCHICO DEL CANTÓN
PORTOVIEJO DE LA
PROVINCIA DE MANABÍ**



Contratación de la Actualización del Sistema de Contabilidad Gubernamental Control Gub del Gobierno Parroquial Autónomo Descentralizado de Riochico- Cantón Portoviejo- Provincia de Manabí Correspondiente al Año 2024

SCG

Sistema de Contabilidad Gubernamental.

Herramienta tecnológica que genera la información contable y presupuestaria de las transacciones de los centros de registro: Ingresos, Egresos, Deuda Pública y Fondos Federales. Es el insumo para la generación de informes mensuales y trimestrales, así como de la Cuenta Pública.





ADQUISICIÓN DE DIVERSOS MATERIALES DE OFICINA QUE PERMITAN LA EJECUCIÓN DE LOS SERVICIOS INSTITUCIONALES

"El abastecimiento de materiales garantiza el funcionamiento eficiente y continuo de los servicios institucionales."



Firma de convenios con instituciones como el MIES, ULEAM, GPM y la JCI, Instituto Paulo Emilio Macías, ONG, logrando avances en áreas como educación, infraestructura y liderazgo



**FIRMA DE CONVENIOS CON INSTITUCIONES
COMO EL MIES, ULEAM, GPM Y LA JCI,
INSTITUTO PAULO EMILIO MACÍAS,
LOGRANDO AVANCES EN ÁREAS COMO
EDUCACIÓN, INFRAESTRUCTURA Y
LIDERAZGO**

"Los convenios estratégicos fortalecen la cooperación institucional y abren nuevas oportunidades para el desarrollo local."





CONVENIO DE COOPERACIÓN ONG

"Unir esfuerzos con organizaciones sociales nos permite ampliar el impacto y fortalecer el tejido comunitario."



CURSO DE ELECTRICIDAD Y HUERTOS ORGANICOS COMUNIDAD CON LA ULEAM

"Formación técnica y sostenible para fortalecer capacidades locales y mejorar la calidad de vida en comunidad."





CONVENIO CON LA PONTIFICIA UNIVERSIDAD CATOLICA DEL ECUADOR

*"La academia al servicio de la comunidad,
construyendo bienestar desde la salud y el
conocimiento."*

CURSO DE PINTURA
ECOLÓGICA CON
MATERIALES
RECICLADOS CON EL
INSTITUTO PAULO
EMILIO MACIAS



*"El arte y el reciclaje se unen
para transformar espacios y
conciencias en favor del
ambiente."*





**CURSO DE PINTURA
MEDIANTE CONVENIO CON EL
GPM PROYECTO
DENOMINADO MANABÍ TE
CUENTA UNA HISTORIA**

*"El arte como herramienta de inclusión
y transformación social para nuestras
niñas, niños y jóvenes."*

Capacitación continua al personal del GAD, mejorando la gestión administrativa y operativa

"Capacitar al personal administrativo del GAD Riochico es clave para fortalecer la gestión y el desarrollo institucional."

al de Planificación

Planificación 4

de los Tsáchilas

Portoviejo, 13 de junio de 2025

La Dirección de Planificación Zonal 4 de la Secretaría de Planificación y Gestión de la Gobernación de los Tsáchilas realizó una capacitación para la socialización de las directrices que orienten el Seguimiento y Evaluación a los PDOT.



Entrega de materiales lúdicos, mobiliario y otros elementos a los CNH de la parroquia Riochico

"Invertir en la primera infancia es apostar por el presente y futuro de nuestra comunidad."



O.2. CONSOLIDAR EL CENTRO POBLADO DE LA PARROQUIA CON PERTINENCIA SOCIAL, CULTURAL, AMBIENTAL, TURÍSTICA Y PRODUCTIVA, CON MIRAS A FORTALECER EL DESARROLLO

- Iluminación del cementerio central de la parroquia Riochico.
- Mantenimiento del parque central y parque Miguel H. Alcivar.
- Iluminación de calles centrales de la parroquia Riochico.
- Desarrollo de actividades culturales y cívicas de la parroquia.
- Desarrollo de jornadas deportivas, productivas y de emprendimientos con enfoque en atención a los grupos prioritarios.
- Desarrollo de festival de música y danza “Nuestras Raíces”.
- Alquiler de volqueta para transporte de desechos orgánicos y residuos sólidos en espacios públicos de la parroquia.
- Construcción y Colocación de Juegos Infantiles para renovar en el Parque Central de la Parroquia.
- Decoración Navideña para embellecimiento del parque central de la parroquia Riochico.

ILUMINACIÓN DEL CEMENTERIO CENTRAL DE LA PARROQUIA RIOCHICO

*"La iluminación del
cementerio central brinda
seguridad, respeto y dignidad
a nuestros espacios de
memoria."*



MANTENIMIENTO DEL PARQUE CENTRAL Y PARQUE MIGUEL H. ALCIVAR

*"El mantenimiento de nuestros
parques fortalece el encuentro
comunitario y mejora la calidad del
espacio público."*



ILUMINACIÓN DE CALLES CENTRALES DE LA PARROQUIA RIOCHICO

*"La mejora del alumbrado público
contribuye al orden, la seguridad y
el desarrollo local."*





Desarrollo de actividades culturales y cívicas de la parroquia.

Desarrollo de jornadas deportivas, productivas y de emprendimientos con enfoque en atención a los grupos prioritarios

"Impulsamos la inclusión, el talento y el desarrollo local a través del deporte, la producción y el emprendimiento."



DESARROLLO DE FESTIVAL DE MÚSICA Y DANZA “NUESTRAS RAÍCES”

*"Celebramos nuestra identidad
fortaleciendo el arte, la tradición y el
orgullo comunitario."*



Alquiler de volqueta para transporte de desechos orgánicos y residuos sólidos en espacios públicos de la parroquia

"Una parroquia limpia comienza con acciones responsables para el cuidado de nuestros espacios públicos."



GAO PARROQUIAL 2023-2027
RioChico
¡Lo soñamos, lo logramos!

Juegos
Infantiles del
Parque Central
de la Parroquia

Antes



Adquisición y Colocación de Juegos Infantiles para renovar en el Parque Central de la Parroquia

"Invertimos en la alegría y bienestar de la niñez, renovando espacios seguros para su recreación."



TikTok
© gad_parr_riochico





*"Renovamos espacios
para una infancia feliz y
segura."*

Decoración Navideña para embellecimiento del parque central de la parroquia Riochico

*"La Navidad ilumina
nuestros espacios y une
a la comunidad."*





ADQUISICIÓN DE LA RETROEXCAVADOR A

*"Un hito para Riochico: Por primera vez, la parroquia cuenta con su **propia retroexcavadora** al servicio del desarrollo local."*





Entrega de materiales lúdicos, mobiliario y otros elementos a los CNH de la parroquia Riochico



Brigadas médicas en medicina general, optometría, cardiología, odontología, así como brigadas de Papanicolau

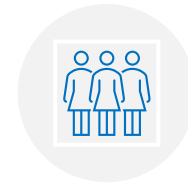

Se desarrollo un proyecto dirigido a mujeres de la parroquia de tejido a crochet y talleres nutricionales, con el objetivo de que esto sea una opción para iniciar un emprendimiento. Proyecto que tuvo gran aceptación en las mujeres de la parroquia.



Entrega de más de 150 kits de vestimenta a través de gestión con el MIES



Entrega de dos tanques de 2500 litros a las comunidades de San Felipe y Quebrada Grande, con gestión realizada ante la Secretaría de gestión de riesgos y para su abastecimiento se realizó la gestión ante la Alcaldía de Portoviejo

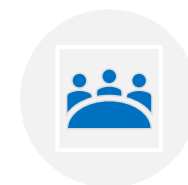

Ejecución del proyecto Lider up



Adquisición de insumos para el centro de fisioterapia que permitió brindar una atención de calidad y calidez a los grupos de atención prioritaria.



Desarrollo de proyecto Entrenando en Valores en convenio con el Gobierno Provincial de Manabí



Adquisición de herramientas



**Entrega de materiales
lúdicos, mobiliario y otros
elementos a los CNH de la
parroquia Riochico**

*"Apoyamos el desarrollo infantil con
espacios dignos, seguros y llenos de
aprendizaje."*

Brigadas médicas en medicina general, optometría, cardiología, odontología, así como brigadas de Papanicolau

*"La salud llega a nuestra
parroquia con atención médica
integral y gratuita."*



Brigadas médicas en medicina general, optometría, cardiología, odontología, así como brigadas de Papanicolau

*"Acercamos la salud a la comunidad,
priorizando el bienestar y la
prevención."*





Proyecto de tejido Crochet y talleres nutricionales para mujeres emprendedoras de la parroquia

"Impulsamos el talento femenino como vía para el emprendimiento y la autonomía en nuestra comunidad."





+



CURSOS VACACIONALES DIRIGIDO A NIÑOS, NIÑAS Y ADOLESCENTES DE LA PARROQUIA

○



*"Promovemos espacios de
aprendizaje, diversión y convivencia
para el desarrollo integral de nuestras
nuevas generaciones."*



Entrega de más de 150 kits de vestimenta a través de gestión con el MIES



Entrega de dos tanques de 2500 litros a las comunidades de San Felipe y Quebrada Grande, con gestión realizada ante la Secretaría de gestión de riesgos y para su abastecimiento se realizó la gestión ante la Alcaldía de Portoviejo





EJECUCIÓN DEL PROYECTO LÍDER UP

"Formamos líderes jóvenes para transformar nuestra parroquia desde la participación y el compromiso."



Adquisición de insumos para el centro de fisioterapia que permitió brindar una atención de calidad y calidez a los grupos de atención prioritaria



ADQUISICIÓN DE HERRAMIENTAS

"Equipamiento que fortalece la operatividad y mejora el servicio en territorio."



Desarrollo de proyecto Entrenando en Valores en convenio con el Gobierno Provincial de Manabí

*"El deporte como camino para formar
ciudadanos con valores, disciplina y
compromiso."*



REDUCIR IMPACTOS AMBIENTALES EN ÁREAS DE RIESGO Y AMENAZAS

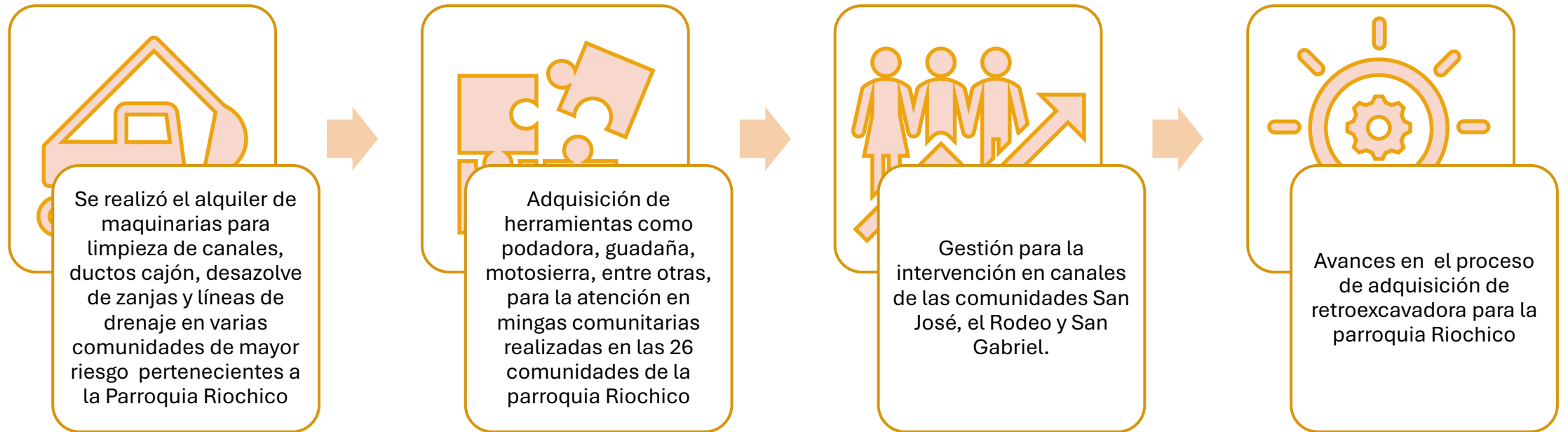

O.3. DESARROLLAR ACTIVIDADES QUE PERMITAN POTENCIAR EL AGROTURISMO CON SOSTENIBILIDAD AMBIENTAL Y LA GOBERNANZA PRODUCTIVA

*Organización de ferias
gastronómicas y actos
culturales que dinamizaron la
economía local.*



CAPACITACIONES TÉCNICAS A LOS AGRICULTORES

*"Fortalecemos el
conocimiento agrícola para
mejorar la productividad y
cuidar nuestra tierra."*



PROYECTO TURISMO EN MOVIMIENTO PARA IMPULSAR LOS EMPRENDIMIENTOS LOCALES, EL TURISMO Y CULTURA DE LA PARROQUIA

EMPRENDIMIENTO, TURISMO Y CULTURA

El GAD Parroquial está ubicado en un sitio privilegiado, que nos permite mostrar la capacidad emprendedora de nuestra gente, la gran variedad de flora y fauna que nos rodea y nuestra cultura, instrumentos adyacentes que sostienen nuestra economía local. A continuación, damos a conocer este maravilloso lugar.



Emprendimientos

[VER DETALLES](#)



Turismo

[VER DETALLES](#)



Cultura

[VER DETALLES](#)



Emprendimientos



Emprendedores de Riochico: Innovación y Tradición en Movimiento



TEJEDORAS DE SOMBRERO EL COROZO



ASOCOCO EBANITOS



ALANAVI / GENESIS NAVIA





TRABAJO DE FORTALECIMIENTO A LAS ASOCIACIONES POR PARTE DE LA COMISIÓN DE DESARROLLO PRODUCTIVO DEL GAD PARROQUIAL





INTERVENCIÓN EN OBRAS PÚBLICAS Y VIALIDAD

"Mejoramos la conectividad vial y la infraestructura para el bienestar de toda la comunidad."



SE CONCLUYÓ EL PROCESO DE INTERVENCIÓN EN VARIAS VÍAS Y CALLEJONES DE LA PARROQUIA RIOCHICO, EN CONVENIO CON EL GOBIERNO PROVINCIAL DE MANABÍ



SE CONCLUYÓ EL PROCESO DE INTERVENCIÓN EN VARIAS VÍAS Y CALLEJONES DE LA PARROQUIA RIOCHICO, EN CONVENIO CON EL GOBIERNO PROVINCIAL DE MANABÍ



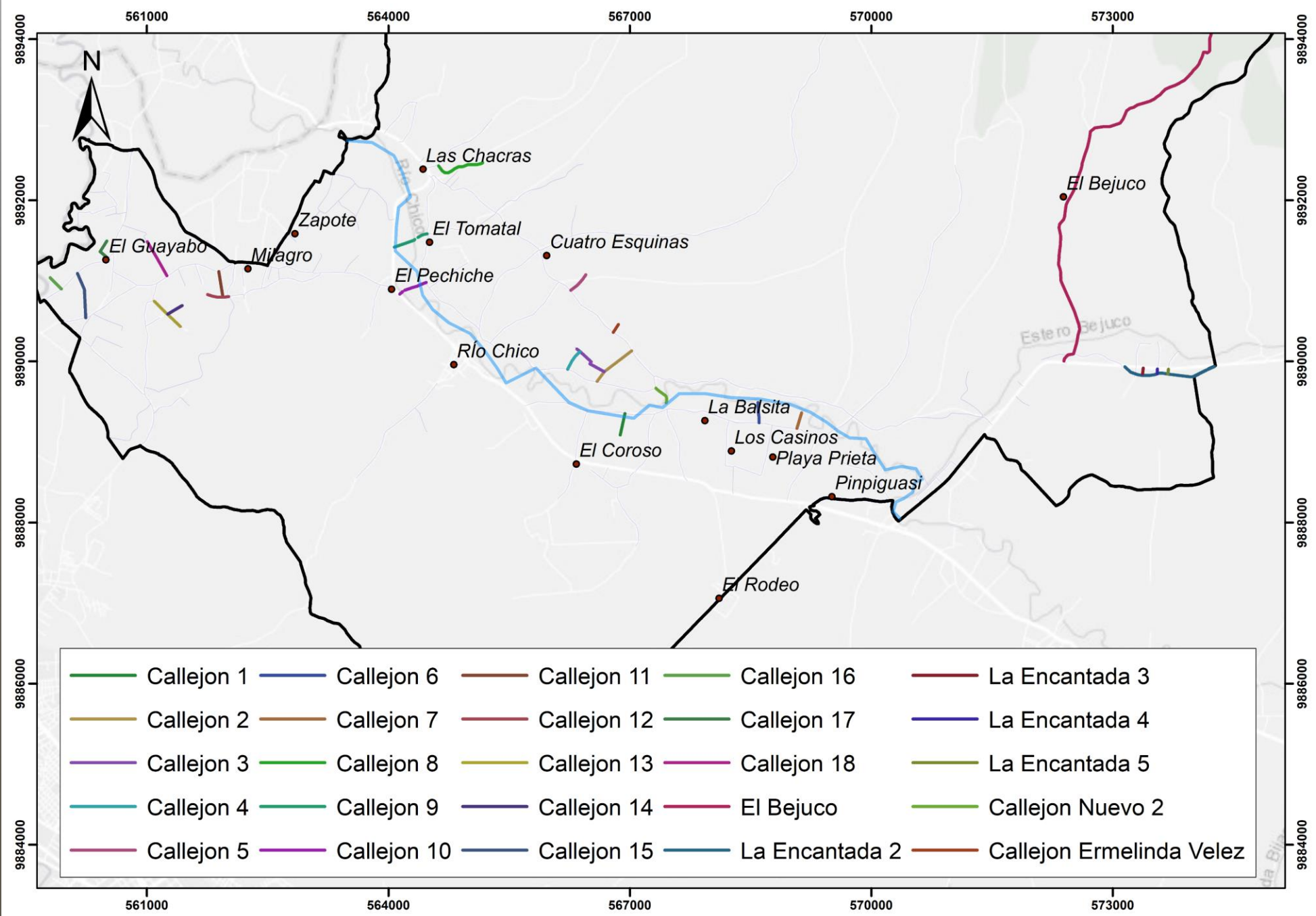

INTERVENCIÓN CON MANTENIMIENTO EN LA CASA COMUNAL LA ENCANTADA

*"Espacios comunitarios dignos
que fortalecen la participación y
el encuentro ciudadano."*



CASA COMUNAL LA ENCANTADA



GOB. PARROQUIAL 2023-2027
RioChico
Me soñamos, lo logramos!

ANTES



DESPUÉS



INTERVENCIÓN EN ESTADIO LOS TÍNTALES DE RIOCHICO

*Construcción de los asientos
para jugadores y árbitros,
colocación de reflectores,
mallas electrosoldadas para la
protección de las gradas, y las
mallas de los arcos.*









Construcción de los asientos para jugadores y árbitros, colocación de reflectores, mallas electrosoldadas para la protección de las gradas, y las mallas de los arcos.

GESTIÓN PARA EL BACHEO EN LAS VÍAS DE LA COMUNIDAD SAN VICENTE, TRAMO DE LA VÍA ESTATAL EL RODEO-SANTA MARTHA, EN COORDINACIÓN CON EL GAD MUNICIPAL Y EL MINISTERIO DE TRANSPORTE Y OBRAS PÚBLICAS



GESTIÓN PARA ADQUISICIÓN Y COLOCACIÓN DE 13 ALCANTARILLAS EN VARIOS PUNTOS DE LA PARROQUIA RIOCHICO



GESTIÓN PARA LA REMODELACIÓN DE RELOJ PÚBLICO

"Preservamos nuestros símbolos con identidad y orgullo para las futuras generaciones."

GAD PARROQUIAL 2023-2027
RioChico
¡No soñamos, lo logramos!





AVANCES 2024 EN EL CUMPLIMIENTO DEL PLAN DE TRABAJO DE LA PRESIDENTA DEL GADP RIOCHICO 2023 -2027

*"Gestión con visión,
compromiso y resultados
para el desarrollo de
Riochico."*





¿Quién es Elida Chávez?

Hija del Sr. Rubert Chávez Mora y la Sra. Auxiliadora Intriago Intriago, de los cuales heredé los valores y principios que me han acompañado durante toda mi vida. Mi mayor tesoro es mi familia y son el motor que impulsa mi día a día.

Mi compañero de vida es el Sgto. Carlos Salvatierra Loor. Tengo 5 hijos Roberth, Daniel, Amira, Carlos y Carla a quienes amo con toda mi alma.

Soy ingeniera Comercial, Contadora Pública Autorizada y Magíster en Administración Pública mención en Desarrollo Institucional.

He laborado como docente en la escuela San Eloy del sitio El Tigre, en la Unidad Educativa 3 de Mayo y en la actualidad en la Unidad Educativa Portoviejo. Además trabajo en el sector privado realizando análisis y asesoramientos financieros para diferentes empresas.

PLAN DE TRABAJO

1 Gestionar la adquisición de maquinarias como volquetas y retroexcavadora.



3 Construcción de kioscos turísticos comunitarios.



4 Creación de rutas y senderos turísticos para ciclistas.

5 Gestionar la iluminación eléctrica de las calles y caminos de la parroquia.



6 Modernización del parque central de Riochico.

7 Implementación y adecuación de espacios deportivos y recreativos.



9 Capacitaciones técnicas y dotación de insumos para generar buenas prácticas agrícolas (BPA)



11 Gestionar el encausamiento y limpieza de quebradas y ducto cajón.



13 Coordinar y gestionar con el Municipio de Portoviejo la dotación de agua Potable.



10 Fomentar el turismo comunitario Vivencial.



12 Convenios con fundaciones "ONG" U otras instituciones para promover proyectos que generen bienestar integral hacia los grupos prioritarios de nuestra parroquia



14 Fortalecimiento y creación de nuevos sistemas de riego en las zonas altas de la parroquia.



O.1. IMPULSAR LA COOPERACIÓN CON INSTITUCIONES PÚBLICAS Y PRIVADAS, PARA BRINDAR UNA ATENCIÓN DE CALIDEZ Y CALIDAD A LOS GRUPOS DE ATENCIÓN PRIORITARIA



O.2. CREAR Y ADECUAR ESPACIOS PÚBLICOS DE RECREACIÓN PARA LA POBLACIÓN DE LA CIUDADANA DE LA PARROQUIA



Remodelación de los juegos infantiles del parque central de la parroquia.



Intervención en el estadio los Tíntales, con la construcción de los asientos para jugadores y árbitros, colocación de reflectores, mallas electrosoldadas para la protección de las gradas, y las mallas de los arcos. Las instalaciones del Estadio “Los Tíntales”, es un espacio que es utilizado por los niños y adolescentes del Programa “Entrenando Valores”



Adecuaciones en la casa comunal de la Encantada, espacio perteneciente al GAD Parroquial donde se implementó un punto digital gratuito en cooperación con el Ministerio de Telecomunicaciones y de la Sociedad de la Información.



Remodelación de los Juegos Infantiles del Parque Central de la Parroquia Riochico

"Invertimos en la alegría y bienestar de la niñez, renovando espacios seguros para su recreación."





Intervención en el estadio los Tíntales, con la construcción de los asientos para jugadores y árbitros, colocación de reflectores, mallas electrosoldadas para la protección de las gradas, y las mallas de los arcos. Las instalaciones del Estadio “Los Tíntales”, es un espacio que es utilizado por los niños y adolescentes del Programa “Entrenando Valores”

**ADECUACIONES EN LA CASA
COMUNAL DE LA ENCANTADA,
ESPACIO PERTENECIENTE AL
GAD PARROQUIAL DONDE SE
IMPLEMENTÓ UN PUNTO
DIGITAL GRATUITO EN
COOPERACIÓN CON EL
MINISTERIO DE
TELECOMUNICACIONES Y DE
LA SOCIEDAD DE LA
INFORMACIÓN.**



O.3. PLANIFICAR EL ORDENAMIENTO TERRITORIAL DE LA PARROQUIA, EN COORDINACIÓN CON EL GOBIERNO CANTONAL Y PROVINCIAL

Referente a este objetivo durante el 2024 la presidenta del GAD Parroquial se destaca:

Actualización del Plan de Desarrollo y Ordenamiento Territorial 2023-2027 el cual ya cuenta con el Registro Oficial. Un plan debidamente estructurado que busca el desarrollo de la parroquia a través de programas y proyectos con un enfoque integral sostenible.

EDICIÓN ESPECIAL

REGISTRO OFICIAL
ÓRGANO DE LA REPÚBLICA DEL ECUADOR



GOBIERNO AUTÓNOMO
DESCENTRALIZADO PARROQUIAL
RURAL DE RIOCHICO

ACTUALIZACIÓN DEL PLAN DE
DESARROLLO Y ORDENAMIENTO
TERRITORIAL 2023 - 2027

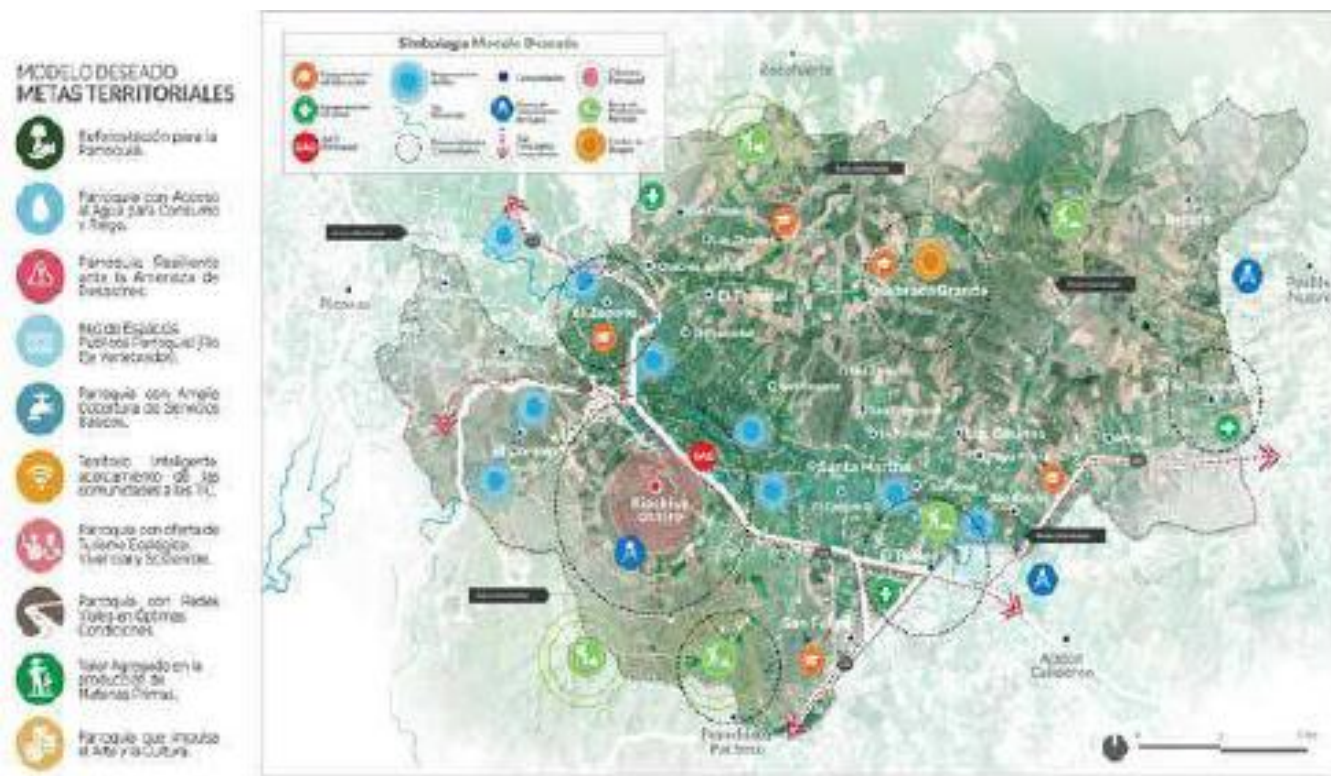

O.4. PLANIFICAR Y GESTIONAR LA VIALIDAD DE LA PARROQUIA



El Gobierno Parroquial de Riochico concluyó el proceso de intervención en varias vías y callejones de la parroquia Riochico, en convenio con el Gobierno Provincial de Manabí.



Se realizó el bacheo en las vías de la comunidad San Vicente, tramo de la vía estatal el Rodeo-Santa Martha, en coordinación con el GAD Municipal y el Ministerio de Transporte y Obras Públicas.



Se realizó un informe de identificación de puntos críticos en la vialidad rural de la parroquia con el objetivo de suscribir un convenio con el Gobierno Provincial de Manabí.



O.5. INCENTIVAR LA PARTICIPACIÓN CIUDADANA A TRAVÉS DEL ACOMPAÑAMIENTO PARA UNA PARTICIPACIÓN EFECTIVA Y EFICIENTE



Asambleas ciudadanas comunitarias, convocatoria a reuniones con grupos organizados (juntas de agua, representantes de las comunidades, asociaciones); Sesiones ampliadas del COE Parroquial en situaciones de emergencia, mesas intersectoriales.

RioChico

OBJETIVOS DEL PRESUPUESTO PARTICIPATIVO

- Identificar y priorizar las necesidades de la comunidad
- Fortalecer la participación activa de la ciudadanía y de los diversos actores sociales en los procesos de gestión de las políticas públicas que impulsa el Gobierno Autónomo Descentralizado Parroquial de Riochico
- Hacer efectivo el ejercicio del derecho a la participación ciudadana de los habitantes de la Parroquia Riochico
- Promueve la transparencia y la corresponsabilidad ciudadana en la gestión pública
- Fortalece la relación entre el GAD y la comunidad

GAD PARROQUIAL 2023-2027
RioChico
¡Lo soñamos, lo logramos!

Procesos de consulta y planificación participativa, mediante la socialización y levantamiento de necesidades para el POA 2024 a través del presupuesto participativo.

"Escuchamos a la ciudadanía para construir un presupuesto con rostro comunitario."



Fortalecimiento organizativo, a través del apoyo técnico y logístico a asociaciones, emprendimientos y otras organizaciones comunitarias de la parroquia.



**Capacitaciones en
liderazgo, derechos
ciudadanos y
control social**

*"Formamos líderes informados para una participación
activa, consciente y transformadora."*





**O.4 PROMOVER EL
DESARROLLO DE
ACTIVIDADES PRODUCTIVAS
COMUNITARIAS CON
CRITERIOS ECONÓMICOS Y
DE EQUIDAD**



PROYECTO ¡TURISMO EN MOVIMIENTO!

"Impulsamos el turismo comunitario como motor de desarrollo económico con identidad y equidad."



VELADA ARTÍSTICA Y NOCHE DE VERBENA CON EL MUNICIPIO DE PORTOVIEJO



FESTIVAL GASTRÓNOMICO DEL CEVICHE DE PINCHAGUA



"¡El mejor ceviche de pinchagua del Ecuador se prepara en la parroquia Riochico!"





GESTIONES RELEVANTES

CONSECUCIÓN DE DONACIÓN DE TERRENO PARA LA
CONSTRUCCIÓN DE LA SEDE DEL GAD PARROQUIAL.

SOLICITUD DE ESTUDIOS ESTRUCTURALES,
ELECTRICOS Y SANITARIO.

Y A TRAVES DE LA ACADEMIA SE SOLICITO EL DISEÑO
ARQUITECTONICO, LO CUAL UNA VEZ QUE SE
PRESENTEN TODOS ESTOS ESTUDIOS PREVIOS SE
BUSCARÁ EL FINANCIAMIENTO.



GOBIERNO AUTÓNOMO
DESCENTRALIZADO MUNICIPAL DE
PORTOVIEJO



PORTOVIEJO
ALCALDÍA
crecemos juntos

Oficio GADMP-2024-PSM-075
Portoviejo, 20 de agosto de 2024

75 BSG1

Señor Abogado.
Eduardo Miguel Quijano Mendoza
REGISTRADOR DE LA PROPIEDAD DEL CANTÓN PORTOVIEJO (E).
En su despacho.

De mi consideración:

Reciba un cordial y atento saludo de quienes conformamos la Procuraduría Sindica Municipal del Cantón Portoviejo, deseándole éxitos en sus funciones que tan acertadamente dirige.

Estimado Doctor, por medio del presente adjunto el siguiente documento:

- **ESCRITURA PÚBLICA DE DONACIÓN OTORGADA POR EL GOBIERNO AUTÓNOMO DESCENTRALIZADO MUNICIPAL DEL CANTÓN PORTOVIEJO A FAVOR DEL GOBIERNO PARROQUIAL AUTÓNOMO DESCENTRALIZADO DE RIOCHICO.**

Para efectos que se inscriba en el registro que está a su cargo.

Las notificaciones que me correspondan las recibiré en los correos electrónicos: jose.briones@portoviejo.gob.ec; y procuraduria_sindica@portoviejo.gob.ec.

Agradeciéndole la atención brindada.

Atentamente,



Dr. David García Loor
PROCURADOR SÍNDICO MUNICIPAL



REGISTRACIÓN DEL SERVICIO NOTARIAL FUERA DEL DESPACHO (P)	
ESCRITURA N°:	2024750162P2282
FECHA DE OTORGAMIENTO:	12 DE AGOSTO DEL 2024, (12:24)
OTORGADA:	NOTARÍA SEGUNDA DEL CANTÓN PORTOVIEJO
OBSERVACIONES:	

NOTARIO(A) MORA GABRIELA ANDRADE MENDOZA
NOTARÍA SEGUNDA DEL CANTÓN PORTOVIEJO



DONACION

OTORGADO POR: EL GOBIERNO AUTÓNOMO DESCENTRALIZADO MUNICIPAL DEL CANTÓN PORTOVIEJO, REPRESENTADO POR EL SEÑOR MORA ALVAREZ LEONARDO ALBERTO EN SU CALIDAD DE DIRECTOR CANTONAL DE DESARROLLO INSTITUCIONAL

A FAVOR DEL GOBIERNO PARROQUIAL AUTÓNOMO DESCENTRALIZADO DE RIOCHICO, LEGALMENTE REPRESENTADA POR LA PRESIDENTA ING. ELIDA MARIA CHÁVEZ INTRIAGO, MGS A.P

PROTOCOLO N°: P02082
AVALUO : \$62415,84
CUANTÍA : INDETERMINADA
COPIA : PRIMERA

PORTOVIEJO, 19 DE AGOSTO DEL 2024

ESTUDIOS DE SUELO

LABORATORISTA EN MECÁNICA DE SUELOS
ING. LUIS MORA AVENDAÑO
RESPONSABLE TÉCNICO
Portoviejo - Manabí - Ecuador

6. CRITERIOS Y RECOMENDACIONES PARA LA CIMENTACION DE LA OBRA.

- El tipo de cimentación que se recomienda es mediante zapatas aisladas, corridas o lo que determine el cálculo estructural.
- De acuerdo a los resultados de laboratorio, se tiene que estamos en presencia de suelos limosos de baja y alta plasticidad, mezcla de limo, arcillas y arenas finas, limos elásticos, cohesivos, suelos medianamente compactos y compactos.
- La capacidad portante a utilizar se la escogerá en el perfil estratigráfico adjunto, de acuerdo a cada metro de profundidad.
- Bajo la cimentación de la zapata se recomienda colocar una capa de 70 cm de piedra bola o material filtrante, una vez colocado este material se pasa un rodillo con el ánimo de compactar y que la piedra tenga su reacomodo respectivo, seguido se colocarán dos capas de 30 cm con material de mejoramiento de subrasante, capas que serán hidratadas y compactadas hasta obtener mínimo el 95% de la densidad máxima del laboratorio y estar en condiciones de cimentar las zapatas de la obra.

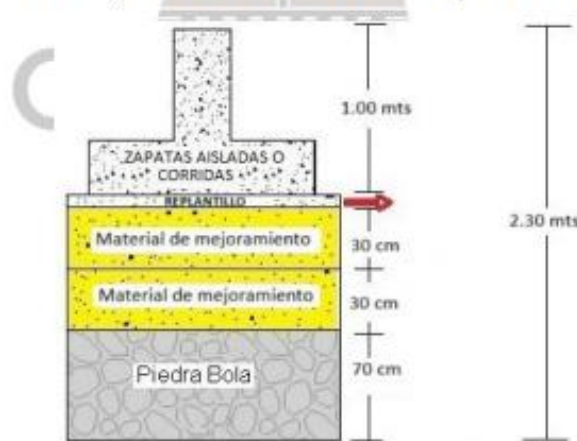

S-mat
orlando.mora@hotmail.es
0998288294
luis.1987_of@hotmail.com

S-mat
0998288294
0995789171

LABORATORIO DE SUELOS, HORMIGONES Y ASFALTOS
ING. ORLANDO MORA MOREIRA
LABORATORISTA EN MECÁNICA DE SUELOS
ING. LUIS MORA AVENDAÑO
RESPONSABLE TÉCNICO
Portoviejo - Manabí - Ecuador

ESTUDIO DE MECÁNICA DE SUELOS PREVIO A LA
CONSTRUCCION DEL GAD PARROQUIAL DE RIOCHICO, DE
TRES PLANTAS DE HORMIGON ARMADO, UBICADO EN LA
CALLE 10 DE AGOSTO, FRENTE AL PARQUE CENTRAL DE LA
PARROQUIA RIOCHICO, DEL CANTON PORTOVIEJO,
PROVINCIA DE MANABI, CON CLAVE CATASTRAL
09020040030000000

ORMORA

S-mat
orlando.mora@hotmail.es
luis.1987_of@hotmail.com

S-mat
0998288294
0995789171

DISEÑO ARQUITECTÓNICO DEL GAD PARROQUIAL

*"Con el talento de **Mell Intriago Chávez**, egresada de Arquitectura de la ULEAM, proyectamos un diseño moderno y funcional para el GAD Parroquial."*

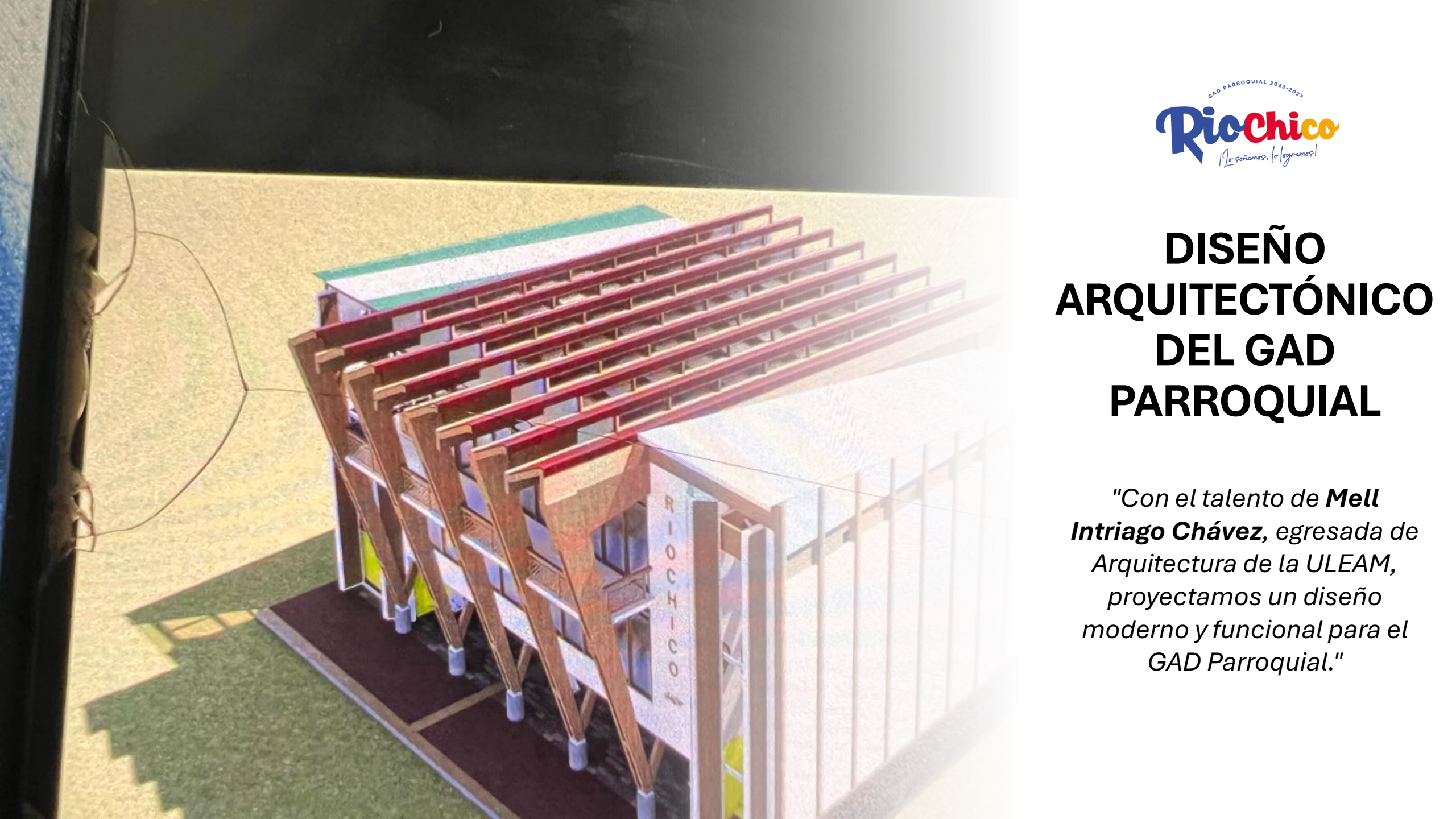

PROYECCIÓN 3D



PLANIMETRÍA

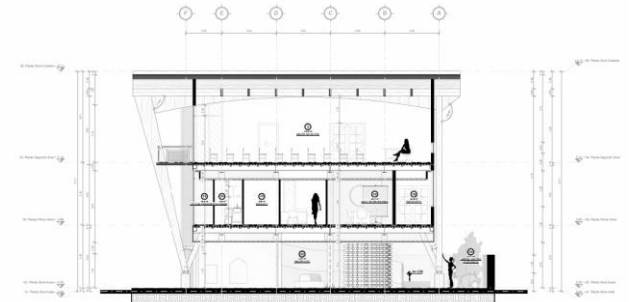
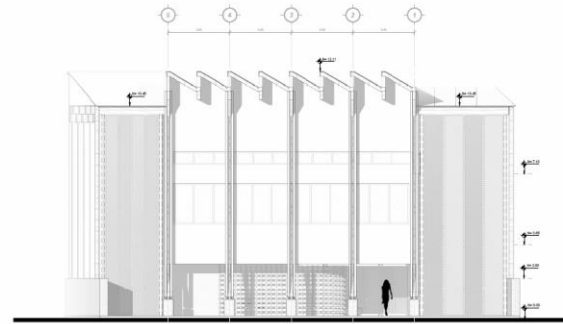
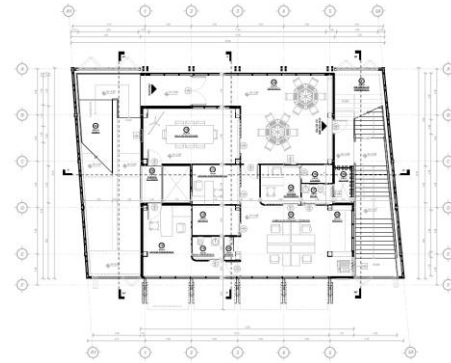

DOCUMENTACIÓN Y ESTUDIO DE TESIS

The thesis documentation is organized into a grid of 24 pages, each containing text, diagrams, and images. The pages are numbered 1 through 24. The content includes:

- Page 1:** Introduction and context of the project.
- Page 2:** Theoretical framework and research objectives.
- Page 3:** Methodology and research approach.
- Page 4:** Analysis of the site and context.
- Page 5:** Conceptual design and initial ideas.
- Page 6:** Development of the design concept.
- Page 7:** Architectural and structural details.
- Page 8:** Environmental and sustainability considerations.
- Page 9:** Social and cultural aspects of the design.
- Page 10:** Final design proposals and conclusions.
- Page 11:** Summary and key findings.
- Page 12:** Bibliography and references.
- Page 13:** Appendix A: Additional diagrams and images.
- Page 14:** Appendix B: Additional diagrams and images.
- Page 15:** Appendix C: Additional diagrams and images.
- Page 16:** Appendix D: Additional diagrams and images.
- Page 17:** Appendix E: Additional diagrams and images.
- Page 18:** Appendix F: Additional diagrams and images.
- Page 19:** Appendix G: Additional diagrams and images.
- Page 20:** Appendix H: Additional diagrams and images.
- Page 21:** Appendix I: Additional diagrams and images.
- Page 22:** Appendix J: Additional diagrams and images.
- Page 23:** Appendix K: Additional diagrams and images.
- Page 24:** Appendix L: Additional diagrams and images.



GESTIONES INTERINSTITUCIONALES

GESTIONES ANTE LA EMPRESA PÚBLICA DEL AGUA

"La articulación interinstitucional permite dar respuesta a las necesidades básicas de nuestras comunidades."



**LIMPIEZA DE CANALES DE RIEGO
UBICADOS EN LAS
COMUNIDADES DEL MILAGRO,
SAN GABRIEL , PECHICHE, EL
GUAYABO, ZAPOTE, COROZO 1.**



"Trabajamos por la productividad agrícola con canales de riego limpios y funcionales."

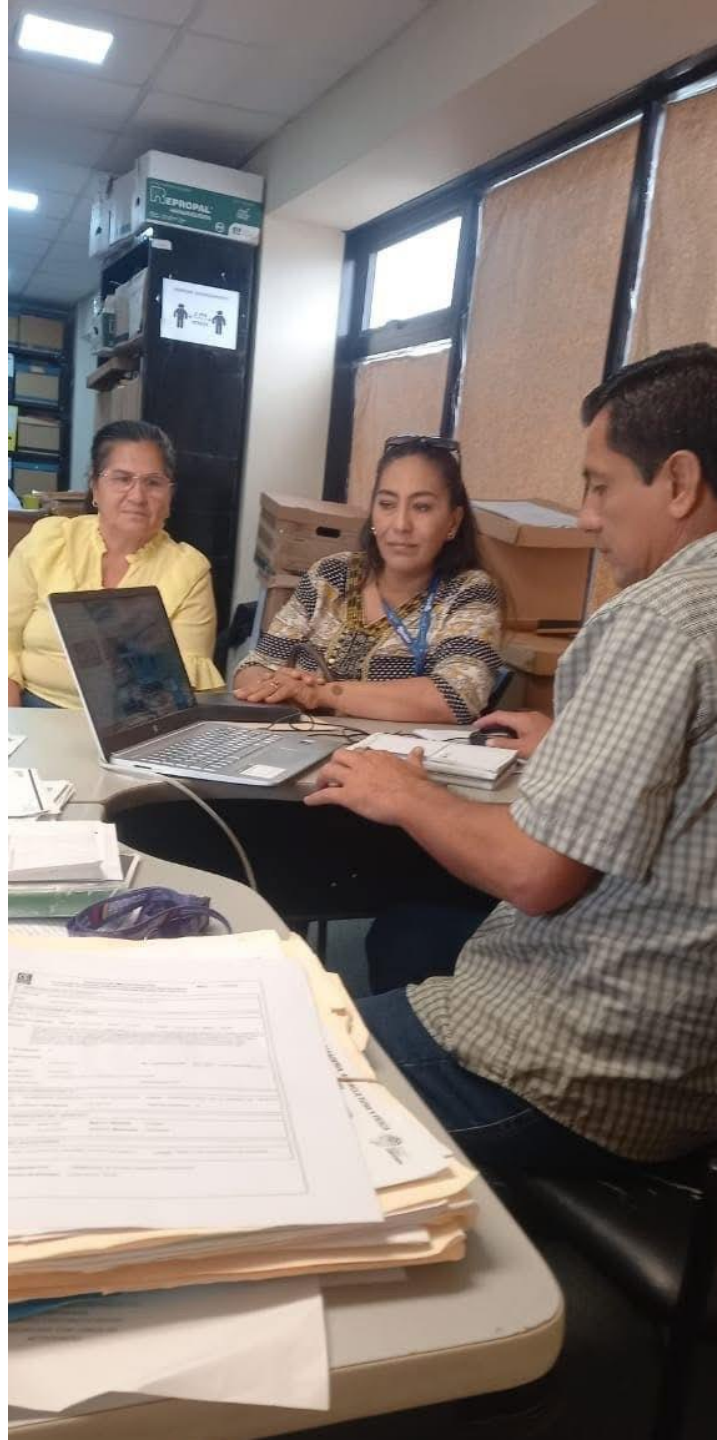

GESTIONES ANTE EL MINISTERIO DE AGRICULTURA

ESCRITURAS Y FIRMA DE CONVENIO
PARA CAPACITACIONES EN BUENAS
PRÁCTICAS AGRÍCOLAS



"Comprometidos con el fortalecimiento del agro a través de alianzas para la formación técnica de nuestros agricultores."



GESTIONES ANTE EL MINISTERIO DE TRANSPORTE Y OBRAS PUBLICAS



Solicitud de rompe velocidad, sumideros, colocación de letreros, reparación de la vía y limpieza de cunetas.



GESTIONES ANTE CORPORACIÓN NACIONAL ELECTRICIDAD CNEL EP

**SOLICITUD DE CONVENIO PARA REPOSICIÓN DE LAMPARAS,
MANTENIMIENTO DE REDES, TRANSFORMADORES,
COLOCACION DE POSTES Y LUMINARIAS.**

GESTIONES ANTE EL GOBIERNO PROVINCIAL

Permiten el mejoramiento vial en sectores prioritarios de la parroquia.





Mejoramiento vial en comunidades como El Zapote y Primero de Mayo, mediante gestiones coordinadas que impulsan la conectividad rural y fortalecen la integración territorial.





*Rehabilitación vial
en sectores
estratégicos para
garantizar el
acceso a servicios
básicos y mejorar
la calidad de vida
de las
comunidades
rurales.*



GAD PARROQUIAL 2023-2027

RioChico

¡Juntos lo logramos!

GESTIONES ANTE EL MUNICIPIO DE PORTOVIEJO

Impulso al desarrollo parroquial a través de gestiones coordinadas con el GAD Municipal de Portoviejo, priorizando proyectos que beneficien directamente a la comunidad de Riochico.













*“Creemos en un futuro
que nace desde lo **rural**,
donde cada paso
construye **dignidad**,
justicia y oportunidades
para quienes más lo
necesitan.”*

Ing. Elida Chávez Intriago, Mg.
Presidenta del GADP Riochico 2023 - 2027

*¡Muchas
gracias!*

