

MATRIZ SISTEMATIZADA DEL PRESUPUESTO PARTICIPATIVO PERIODO 2025



GAD PARROQUIAL RURAL DE
JOSÉ LUIS TAMAYO

Gobernabilidad y Desarrollo para los Tamayenos...



**Participa
ECUADOR**
Tú tienes el poder

**PRESUPUESTOS
PARTICIPATIVOS**

PARA LA CONSTRUCCIÓN DEL PRESUPUESTO
PARTICIPATIVO EN EL MARCO DEL SISTEMA
DE PARTICIPACIÓN

BASE LEGAL

Constitución de la República del Ecuador:

- El **Art. 100** establece la participación de la ciudadanía como un principio fundamental en la gestión pública, destacando que "los ciudadanos y ciudadanas, en forma individual y colectiva, *participarán de manera protagónica en la toma de decisiones, planificación, gestión y control de los asuntos públicos, así como en la elaboración de los presupuestos participativos de los gobiernos seccionales*".

Código Orgánico de Organización Territorial, Autonomía y Descentralización (COOTAD):

- El Art. 241 establece que los gobiernos autónomos descentralizados (GADs) deben implementar mecanismos de participación ciudadana, entre ellos, el presupuesto participativo. Este mecanismo permite que los ciudadanos determinen el destino de una parte de los recursos del gobierno local, promoviendo la transparencia y la corresponsabilidad social en el uso de los fondos públicos.
- El Art. 245 del COOTAD dispone que el presupuesto participativo es una herramienta de planificación y gestión, cuya elaboración debe considerar las propuestas de la ciudadanía recogidas en los procesos participativos previos.

Ley Orgánica de Participación Ciudadana:

o **El Art. 60** establece que los GADs deben incorporar la participación ciudadana en la formulación de los presupuestos anuales a través de mecanismos de participación, tales como la consulta popular y las mesas de trabajo con la comunidad.

Plan Nacional de Desarrollo:

o **El Plan Nacional de Desarrollo** promueve la participación activa de la ciudadanía en la construcción y ejecución de políticas públicas, lo que incluye la elaboración de presupuestos participativos para asegurar que las necesidades y propuestas de las comunidades se integren en la planificación territorial.

Luego de haber realizado las mesas temáticas, en las cuales se abordaron diversas problemáticas y propuestas de soluciones, la sistematización de los resultados es un paso crucial para garantizar que las voces de la ciudadanía sean recogidas y organizadas adecuadamente. Este proceso se basa en un diálogo abierto con los ciudadanos, conforme lo establece la Ley Orgánica de Participación Ciudadana y el COOTAD, permitiendo identificar, priorizar y viabilizar los proyectos que serán considerados en el presupuesto participativo para el año 2025.

Por lo tanto, se adjunta una lista de los proyectos proporcionados por la ciudadanía durante las mesas temáticas, que han sido organizados y sistematizados conforme a los principios de inclusión, participación y transparencia. Estos proyectos reflejan las prioridades de la comunidad y contribuirán al desarrollo integral de la parroquia, promoviendo el bienestar de sus habitantes y el fortalecimiento del tejido social.

Luego de haber realizado las mesas temáticas, en las cuales se abordaron diversas problemáticas y propuestas de soluciones, la **sistematización de los resultados** es un paso crucial para garantizar que las voces de la ciudadanía sean recogidas y organizadas adecuadamente. Este proceso se basa en un diálogo abierto con los ciudadanos, conforme lo establece la **Ley Orgánica de Participación Ciudadana** y el **COOTAD**, permitiendo identificar, priorizar y viabilizar los proyectos que serán considerados en el presupuesto participativo para el año 2025.

Por lo tanto, se adjunta una lista de los proyectos proporcionados por la ciudadanía durante las mesas temáticas, que han sido organizados y sistematizados conforme a los principios de **inclusión, participación y transparencia**. Estos proyectos reflejan las prioridades de la comunidad y contribuirán al desarrollo integral de la parroquia, promoviendo el bienestar de sus habitantes y el fortalecimiento del tejido social.

Componente	Actores	Problema	Solución
Biofísico	San Reymundo II - León Febres Cordero - Barrio Centenario - El Paraíso - Vinicio Yagual II - Colinas De Salinas	Monte, Basura	Fumigación Y Mingas
		Reboce De Aguas Servidas	Cajas De Alcantarillas
		Problemas Forestales	Capacitación Y Concientizar A Ala Ciudadanía
			Arborización Y Huertos Familiares
		Recuperar La Albarrada	

Componente	Actores	Problema	Solución
Económico Productivo	Lenin Moreno - León Febres Cordero - 24 De Septiembre	Falta De Presupuesto Para Elaboración Y Venta De Productos Derivados De La Sal	Implementar Maquinaria Y Herramientas Para La Distribución De Los Productos, Capacitar A Los Productores De Sal Y Crear el Centro De Acopio Y Sacar La Marca De La Parroquia
	Ballet Spóndylus	Centros De Acopio Para La Sal	Mapeo Y Publicidad En Redes Sociales, Crear Un Espacio Netamente Para Los Emprendedores En La Página Web
	Grupo Cultural Nueva Integración	Falta De Capacitadores Ya Que No Tienen Lugares Donde Distribuir Sus Productos	Habilitar Espacios Permanentes Para Uso De Emprendedores, Aumentar La Organización De Las Ferias En Espacios Públicos
	Club Simón Bolívar	Mano De Obra En Sector De La Costura	Capacitaciones De Costura De Alto Nivel
	Chocolate Artesanos Muey	Competencia Y Subida De Precio	Emprender En El Área Del Cacao E Impulsar A La Ciudadanía Y Crear Una Marca Personal

Componente	Actores	Problema	Solución
Socio Cultural	Vinicio Yagual - Barrio Centenario - Liga Deportiva Parroquial De José Luis Tamayo - Colinas De Salinas - Arena Y Sol	Falta De Apoyo A Las Diferentes Disciplinas Deportivas De La Liga Parroquial De José Luis Tamayo	Implementos E Indumentaria Deportiva
		Falta De Conocimiento Del Patrimonio Cultural	Inclusión A Las personas Con Discapacidad
			Gestión Interinstitucional Para Espacios Y Actividades
			Incentivar El Turismo, Promover Culturas, Recuperar Tradiciones Ancestrales Torre De Avistamiento De Las Aves Migratorias

Componente	Actores	Problema	Solución
Asentamientos Humanos	Brisas Del Mar	Regular Los Asentamientos En Zonas De Peligro	Concientización Para El Tema De Las Zonas De Riesgo De La Parroquia De José Luis Tamayo
	San Raymundo II	Muro De Prevención En El Sector De San Raymundo II	
	B. Centenario – Brisas del Mar	Falta De Un Lugar Para Atender A Las Personas En El Sector Brisas Del Mar	Construir Una Casa Comunitaria Para El Sector Brisas Del Mar
	Arena Y Sol	Alumbrado Público En Los Sectores De La Perimetral Y En Barrios Marginados, Y Los Transformadores Eléctricos	Gestión Interinstitucional Con Cnel. Para El Alumbrado Publica
	Vinicio Yagual II	Inseguridad En La Parroquia	Convenio Interinstitucional Con Gobernación Para Generar Mas Seguridad Dentro De La Parroquia De José Luis Tamayo
		Los Migrantes Sin Documentos	Gestionar Con Tenencia Política Para Que La Ciudadanía Cumpla Con Sus Tramites De Legalización

Componente	Actores	Problema	Solución
Político Institucional	Ballet Spóndylus		Capacitación A Los Trabajadores
	Grupo Cultural Nueva Integración		Capacitar A La Ciudadanía En Las Gestiones Publicas
	Vinicio Yagual II		Mejorar Un Sistema Integrado De Respaldo De Información
	Club Simón Bolívar		Impulsar A La Ciudadanía Al Uso Y Mecanismos De Participación Ciudadana



- PROPUESTA COMPONENTE BIOFISICO

1. Biofísico

- **Proyecto "José Luis Tamayo Limpio"**
 - Fumigación y mingas para la limpieza de montes y eliminación de basura.
- **Proyecto "Red de Saneamiento Activa"**
 - Instalación y mantenimiento de cajas de alcantarillas para evitar reboces de aguas servidas.
- **Proyecto "Ecos de la Tierra"**
 - Capacitación y concienciación sobre problemas forestales, arborización y creación de huertos familiares.
- **Proyecto "Albarrada Revitalizada"**
 - Recuperación de la albarrada regenerada como elemento ambiental y cultural.

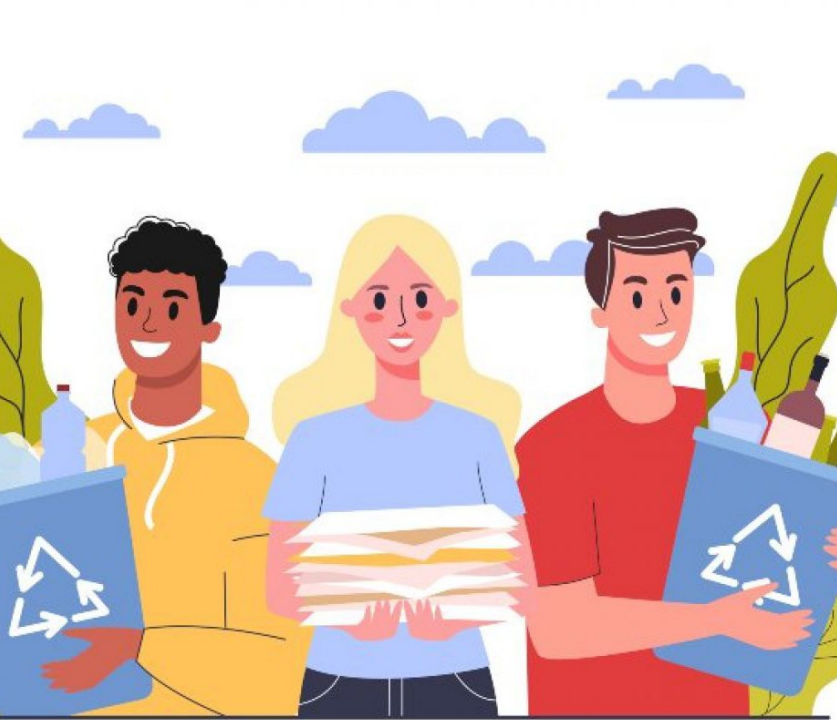

UNIVERSIDAD NACIONAL JOSÉ LUIS TAMAYO

FORTALECIMIENTO DE COMPETENCIAS PARA EMPRENDEDORES

MOTIVACIÓN Y LIDERAZGO
ADMINISTRACIÓN
MARKETING - REDES SOCIALES
FINANZAS

AVAL ACADÉMICO
40 HORAS

Inscripciones al:
0987983631

IDEAS

A young woman with dark hair, wearing an orange t-shirt and a green apron, is holding a clipboard and looking towards the camera. She is standing in front of a blue background that features various business-related icons and text. The text includes the university name, the title of the program, a list of topics, the number of hours, and contact information. There is also a speech bubble with the word 'IDEAS' and a lightbulb icon.

PROPUESTO COMPONENTE ECONOMICO PRODUCTIVO

2. Económico-Productivo

- **Proyecto para la elaboración de la Marca de Sal: “Sabores de Tamayo”**
 - Implementación de maquinaria, herramientas y capacitación para la elaboración y venta de productos derivados de la sal, creando un centro de acopio y una marca distintiva de la parroquia.
- **Proyecto "Núcleo de la Sal"**
 - Mapeo y publicidad en redes sociales, creación de un espacio para emprendedores en la página web institucional para impulsar los centros de acopio de la sal.
- **Proyecto "Feria del Emprendimiento Local"**
 - Habilitación de espacios permanentes para emprendedores y organización de ferias en espacios públicos.
- **Proyecto "Tejiendo el Futuro"**
 - Capacitación en costura de alto nivel para mejorar las oportunidades en el sector.
- **Proyecto "Cacao con Identidad"**
 - Fomento del emprendimiento en el área del cacao, impulsando la creación de una marca local.



PROPUESTA DE COMPONENTE SOCIO-CULTURAL

3. Sociocultural

- **Proyecto "Deporte para Todos"**
 - Implementación de equipamiento deportivo, indumentaria e inclusión de personas con discapacidad en actividades deportivas.
- **Proyecto "Raíces Vivas"**
 - Incentivar el turismo, promover las culturas locales y recuperar tradiciones ancestrales.
- **Proyecto "Mirador de las Aves"**
 - Construcción de una torre de avistamiento de aves migratorias para potenciar el ecoturismo.



PROPUESTA COMPONENTE ASENTAMIENTOS HUMANOS



Programa **Mi Barrio Limpio** en conjunto con la **Brigada Médica Integral** en el Barrio 24 de Septiembre. 🇸🇻

4. Asentamientos Humanos

- **Proyecto "Zonas Seguras: Conciencia y Acción":**

- Concientización sobre las zonas de riesgo a las personas que se encuentran habitando dentro de esas zonas de la parroquia José Luis Tamayo.

- **Proyecto "Centro Comunitario Brisas del Mar":**

- Propósito de crear un espacio destinado a atender a las personas en dicho sector, sirviendo como un lugar de encuentro y prestación de servicios comunitarios.

- **Proyecto "Iluminación Segura":**

- Gestión interinstitucional con CNEL para mejorar el alumbrado público en sectores marginados.

- **Proyecto "Seguridad Integral":**

- Convenio interinstitucional con la Gobernación para mejorar la seguridad en la parroquia de José Luis Tamayo.

- **Proyecto "Seguridad y Desarrollo Territorial"**

- Regular los asentamientos en zonas de peligro, mejorar la infraestructura pública como alumbrado y transformadores.

- **Proyecto "Migración Digna"**

- Atención a migrantes sin documentos y capacitación para mejorar su integración.



PROPUESTA COMPONENTE POLITICO INSTITUCIONAL



- **5. Político-Institucional**

- **Proyecto "Formación Laboral y Ciudadanía"**

- Capacitación a los trabajadores en habilidades técnicas y a la ciudadanía en gestiones públicas.

- **Proyecto "Sistema de Información Integrado"**

- Implementar un sistema de respaldo para la información que reposa dentro del GAD.

- **Proyecto "Participación Ciudadana Activa"**

- Fomentar el uso de los mecanismos de participación ciudadana.